

HIRSLANDEN

CLINIQUE LA COLLINE



OPHTALMOLOGIE UPDATE SUR LA DMLA SÈCHE LUMINOTHÉRAPIE, BIOTHÉRAPIES : LES NOUVEAUX TRAITEMENTS DE 2023 ?!

Jeudi 30 mars 2023, 17h30 - 20h15, suivi d'un apéritif dînatoire
Salle de conférence HEdS, Avenue de la Roseraie 76A, 1205 Genève

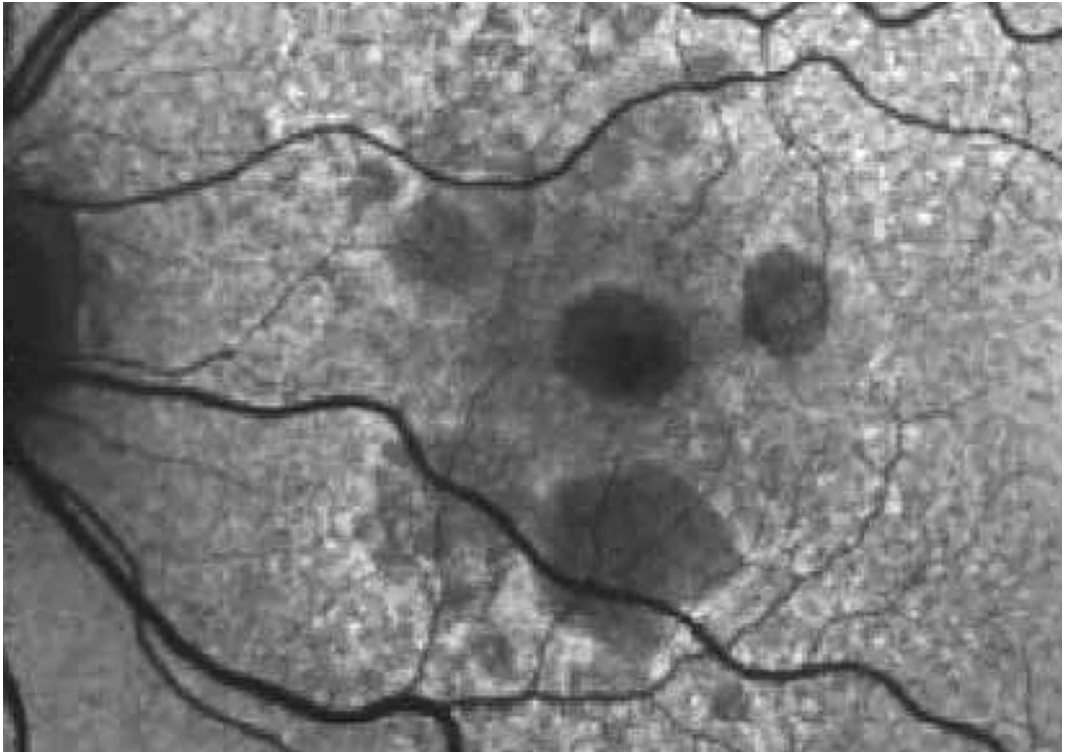

3 crédits de formation seront délivrés par la Société Suisse d'Ophtalmologie

Inscription

Colloques.geneve@hirslanden.ch

T + 41 22 305 03 64 / +41 22 702 25 98

Orateurs

- PD Dre A. Ambresin**, spécialiste en ophtalmologie, Lausanne
Dr G. Donati, spécialiste en ophtalmologie, Centre d'Ophtalmologie Hirslanden La Colline
Dr R. Kiel, spécialiste en ophtalmologie, Neuchâtel
Dre I. Mantel, Hôpital Ophtalmique Jules-Gonin
Mr. L. Moeri, Directeur de l'ABA - Association pour le Bien des Aveugles et des malvoyants
Dr. I Petropoulos, spécialiste en ophtalmologie et ophalmo-chirurgie, Centre Imagerie de Rive
Dre V. Vaclavik, spécialiste en ophtalmologie, Hôpital de Fribourg et Hôpital ophtalmique Jules- Gonin

Programme

- 17h25 **Accueil et mot de bienvenue**
Dr G. Donati
- 17h30 **Définition, physiopathogenie et facteurs de risque de la DMLA**
Dr I. Petropoulos
- 17h45 **Diagnostiquer une DMLA après 50 ans : Et si ce n'était pas une DMLA ?**
Dre V. Vaclavik
- 18h00 **Staging de la DMLA stade précurseurs et évolution vers l'atrophie géographique) : ce qu'il faut savoir**
Dr G. Donati
- 18h15 **Apport de l'IA dans la prise en charge de la DMLA : un outil indispensable ?**
Dre I. Mantel
- 18h30 **Traitement de l'atrophie géographique : Le Pegcetacoplan bientôt enregistré en Suisse ? Résultats des études pivotales Oaks and Derby**
PD Dre A. Ambresin
- 18h45 **A quel moment traiter et comment se préparer à traiter ?**
Dre I. Mantel
- 19h00 **La luminothérapie, gadget ou espoir pour les stades initiaux de la DMLA ?**
Dr R. Kiel
- 19h15 **Et quand la néovascularisation apparait quand-même ? (Intérêt des anti-VEGF à longue durée d'action)**
PD Dre A. Ambresin, Dr G. Donati
- 19h30 **La prise en charge en basse vision : le corollaire indispensable aux traitements médicaux de la DMLA**
Mr L. Moeri
- 19h45 **Cas cliniques entre amis**
Tous les orateurs
- 20h00 **Questions - réponses**
Discussion & take home message
- 20h15 **Apéritif dînatoire**

Nous nous réjouissons d'ores et déjà de vous accueillir pour cet événement.

Avec le soutien

