Diese Veranstaltung wird unterstützt durch

Platin-Sponsoren

Bayer HealthCare

Gold-Sponsoren

ZEISS

medilas ag

NOVARTIS

Silber-Sponsoren

Allergan

Werner H. Spross Stiftung
zur Förderung der Augenheilkunde

Bronze-Sponsoren

Alcon

BAUSCH + LOMB

Johnson & Johnson VISION

POLYTECH
Sehen ist Leben / Voir c'est Vivre

OPHTHALMIC Design GmbH

TRB CHEMEDICA

VONHOFF
WE CARE - EYE CARE

Stadtspital Triemli Zürich
Augenklinik
Birmensdorferstrasse 497
8063 Zürich
Telefon 044 416 42 02
monika.meili@triemli.zuerich.ch
www.triemli.ch/augenklinik

Anmeldeschluss: Freitag, 14. Juni 2019

Eine Dienstabteilung des Gesundheits- und Umweltdepartements der Stadt Zürich

Stand: 28.05.2019

Stadt Zürich
Stadtspital Triemli

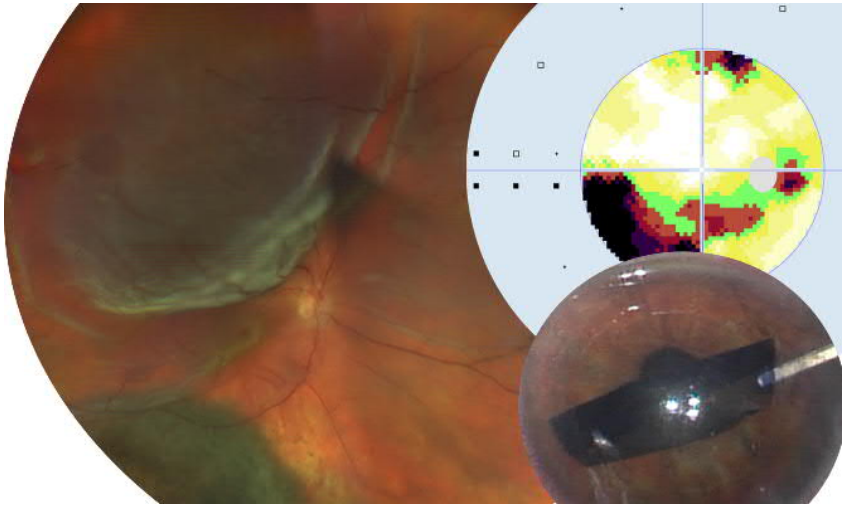

Augenklinik

Symposium

Fortbildungsveranstaltung am 27. Juni 2019
13.30 bis 17.00 Uhr im Festsaal
Anschliessend Apéro und Industrieausstellung im Restaurant

Triemli An Ihrer Seite

Liebe Kolleginnen und Kollegen

Wir freuen uns, Sie am Donnerstag, 27. Juni 2019, zu unserem alljährlichen Augenärztlichen Symposium am Stadtspital Triemli einladen zu dürfen.

Wir haben für Sie ein interessantes und abwechslungsreiches Programm mit den Themen „Glaukom“, „Hornhaut“ und „Hinterabschnitts-Chirurgie“ zusammengestellt. Als externe Referenten haben uns Prof. Dr. Balwantray Chauhan (Dalhousie University, Halifax, Kanada), Prof. Dr. Gerit Melles (NIIOS, Rotterdam, Niederlande) und Prof. Dr. Bertil Damato (University of Oxford, England) zugesagt.

Im Anschluss an die Fortbildung findet der traditionelle Apéro mit der Industrieausstellung statt. Die Veranstaltung soll auch Gelegenheit für einen aktiven Austausch mit den Firmen und unserem ärztlichen Team in angenehmer Atmosphäre bieten.

Für den Fortbildungsnachmittag werden 4 CME-Punkte erteilt.

Über Ihre geschätzte Teilnahme würden wir uns sehr freuen!

Freundliche Grüsse

Prof. Dr. med. Matthias Becker
Chefarzt

Prof. Dr. med. S. Orgül
Leitender Arzt / Stv. Chefarzt

Dr. med. Sandra Lortz
Leitende Ärztin

Dr. med. Florian Heussen
Leitender Arzt

Programm

13.30 Uhr Begrüssung und Einleitung

Prof. Dr. Matthias Becker
Augenklinik, Stadtspital Triemli, Zürich

Glaukom

Engwinkelglaukom in der täglichen Praxis
Prof. Dr. Selim Orgül
Augenklinik, Stadtspital Triemli, Zürich
Progression Analysis in Function and Morphology
Prof. Dr. Balwantray Chauhan
Dalhousie University, Halifax, Kanada
Fragen und Antworten

Hornhaut

Einblicke in den OP: DMEKs und Pterygien mit freiem Bindehauttransplantat
Dr. Florentina Freiberg
Augenklinik, Stadtspital Triemli, Zürich
Weitere Entwicklungen bei DMEK
Prof. Dr. Gerrit Melles
NIIOS, Rotterdam, Niederlande
Fragen und Antworten

Hinterabschnitts-Chirurgie

Netzhautablösungen inkl. Lagerung
Dr. Florian Heussen
Augenklinik, Stadtspital Triemli, Zuerich
Chirurgie bei Augentumoren
Prof. Dr. Bertil Damato
University of Oxford, England
Fragen und Antworten

Aktuelles aus der Augenklinik

Prof. Dr. Matthias Becker
Augenklinik, Stadtspital Triemli, Zürich

17.00 Uhr Apéro mit Industrieausstellung im Restaurant

19.00 Uhr Ende der Veranstaltung